

Pianura sostenibile 2011-2014

Aggiornamento II anno

Fondazione Cogeme Onlus

Orzinuovi
lunedì 8 ottobre 2012



IL RIEPILOGO

Pianura sostenibile (2011-2014)

E' un percorso insieme alle Amministrazioni comunali della Pianura, finalizzato a favorire una gestione sostenibile e condivisa del territorio (+efficacia, -costi).

- **Prima fase** (2009): indicatori per strumenti urbanistici
- **Seconda fase** (2011-2014): monitoraggio indicatori
- **Terza fase** (2013-...): target e azioni-pilota per orientare le politiche territoriali

Programma monitoraggio triennale

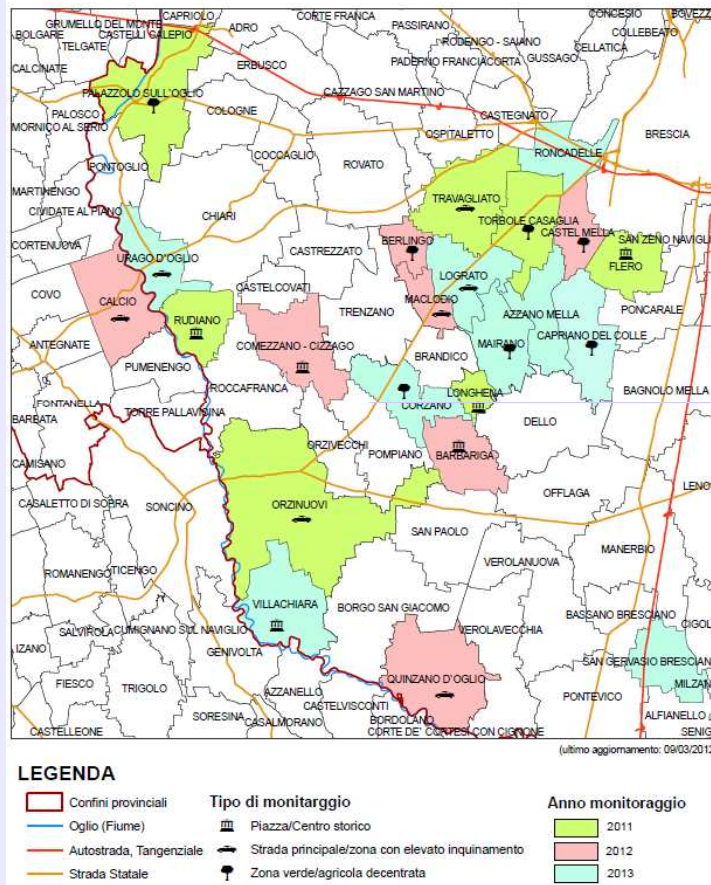

Monitoraggio dell'aria 2012-2013

Periodo estivo* giu –sett 2012 (concluso)	Periodo Invernale Dic 2012- Gen 2013 (proposta)	Tipologia postazione	Comune	Luogo Specifico
28/06 - 12/07	06/12- 20/12	Traffico	Quinzano d'Oglio	Viale Gandini – Scuole medie
12/07- 26/07	03/01 – 17/01	Traffico	Calcio	Viale Aldo Moro – Piazza Polivalente
26/07 - 09/08	20/12 – 03/01	Traffico	Maclodio	Via Roma
09/08 - 23/08	03/01 – 17/01	Centro abitato	Comezzano-Cizzago	Piazza Europa (Municipio)
23/08 - 06/09	06/12- 20/12	Centro abitato	Barbariga	Municipio
06/09 - 20/09	20/12 – 03/01	Zona suburbana	Berlingo	Municipio
20/09 - 04/10	17/01 – 31/01	Zona suburbana	Castel Mella	Polo scolastico (Via Onzato, 56)

* i risultati rielaborati saranno disponibili ad inizio Novembre

UNA NUOVA STAZIONE DI MONITORAGGIO

La Fondazione ha deciso di acquistare 2 postazioni mobili di monitoraggio dell'aria, con due obiettivi: 1) aumentare la flessibilità di utilizzo; 2) ridurre sostanzialmente i costi dei Comuni. Le "centraline", montate su furgoni donati da **AOB2** e allestiti grazie a **LGH**, sono stata fornite da **Unitec srl**, (società leader, che ha seguito il monitoraggio in molti Comuni, tra cui Milano, Shanghai, Buenos Aires).



La nuova stazione nelle varie "tipologie" di rilevamento ...

Traffico



Zona suburbana



Centro abitato



Traffico



Monitoraggio del traffico

2012-2013

Periodo estivo* Giu – lug 2012 (concluso)	Periodo Invernale Nov 2012 (proposta)	Comune	Luogo Specifico
26/06 - 30/06	26/11 – 30/11	Comezzano-Cizzago	Via G. Zanardelli
26/06 - 30/06	26/11 – 30/11	Berlingo	Viale dei Caduti
03/07 - 07/07	26/11 – 30/11	Calcio	Viale Aldo Moro
10/07 - 14/07	19/11 – 23/11	Barbariga	Via Roma (SP16)
10/07 - 14/07	19/11 – 23/11	Quinzano d'Oglio	Viale Gandini (SP)
23/07 – 27/07	19/11 – 23/11	Maclodio	Via Roma (SP)
23/07 - 27/07	12/11 – 16/11	Castel Mella	Via Dei Caduti

* i risultati rielaborati sono già disponibili

Il monitoraggio effettuato ed i dati 2012

**I RISULTATI COMPLESSIVI
DEI 43 INDICATORI (E DEL
MONITORAGGIO 2012)
SARANNO DISPONIBILI
DAL**

15 NOVEMBRE 2012