

# Da «Pianura Sostenibile» all'idea del distretto agricolo

**Elvio Bertolotti**, Vice Presidente di Fondazione Cogeme Onlus e delegato al progetto

*Rovato, 8 gennaio 2020*



UNIVERSITÀ  
DEGLI STUDI  
DI BRESCIA

L'obiettivo del progetto è quello di **sviluppare un percorso a servizio delle Amministrazioni Comunali della Pianura Bresciana** seguendo le orme di quanto fatto in Franciacorta e che oggi ha portato al Piano Territoriale Regionale d'Area

2008

- Costituzione del tavolo di lavoro e firma del protocollo d'intesa sul progetto Pianura Sostenibile in 36 Comuni della bassa bresciana occidentale

2009

- Presentato il volume: "*Pianura sostenibile. Percorso di sostenibilità per il futuro del territorio*"

2010-  
2012

- Avvio delle prime campagne di monitoraggio sui temi ambientali (racconta di circa 40 indicatori, campionamenti aria, traffico....)

2013-  
2015

- Sottoscrizione del programma triennale 2013-2015 «Pianura Sostenibile. **Verso una VAS di area vasta**»

2016-  
2018

- Sottoscrizione del programma triennale 2016-2018: «Pianura Sostenibile. **Laboratorio territoriale per un'economia circolare**»

2019-  
2021

- Nuovo programma «Pianura Sostenibile 2019-2021»: **obiettivi di sviluppo sostenibile** declinati verso i **temi** sociali, agricoli e dell'economia circolare

# La pubblicazione

## ***Pianura Sostenibile - Dieci anni di proposte e riflessioni***

(marzo 2019).

La collana “Elementi” promuove le attività della Fondazione Cogeme Onlus e i suoi progetti più innovativi.

*Pianura Sostenibile - Dieci anni di proposte e riflessioni* è il primo volume della collana e al suo interno la Fondazione Cogeme ha illustra le sue attività, i progetti e la governance che hanno caratterizzato i primi dieci anni di Pianura Sostenibile (2008-2018).



# I comuni aderenti

Per il triennio 2019-2021  
hanno aderito 23 Comuni:

- |  |   |
|--|---|
| <input type="checkbox"/> Barbariga         | <input type="checkbox"/> Mairano          |
| <input type="checkbox"/> Berlingo          | <input type="checkbox"/> Orzinuovi        |
| <input type="checkbox"/> Borgo San Giacomo | <input type="checkbox"/> Quinzano d'Oglio |
| <input type="checkbox"/> Brandico          | <input type="checkbox"/> Roccafranca      |
| <input type="checkbox"/> Castel Mella      | <input type="checkbox"/> Roncadelle       |
| <input type="checkbox"/> Castrezzato       | <input type="checkbox"/> Rudiano          |
| <input type="checkbox"/> Chiari            | <input type="checkbox"/> San Paolo        |
| <input type="checkbox"/> Comezzano-Cizzago | <input type="checkbox"/> Torbole Casaglia |
| <input type="checkbox"/> Corzano           | <input type="checkbox"/> Trezzano         |
| <input type="checkbox"/> Lograto           | <input type="checkbox"/> Urago d'Oglio    |
| <input type="checkbox"/> Longhena          | <input type="checkbox"/> Villachiarà      |
| <input type="checkbox"/> Maclodio          |   |

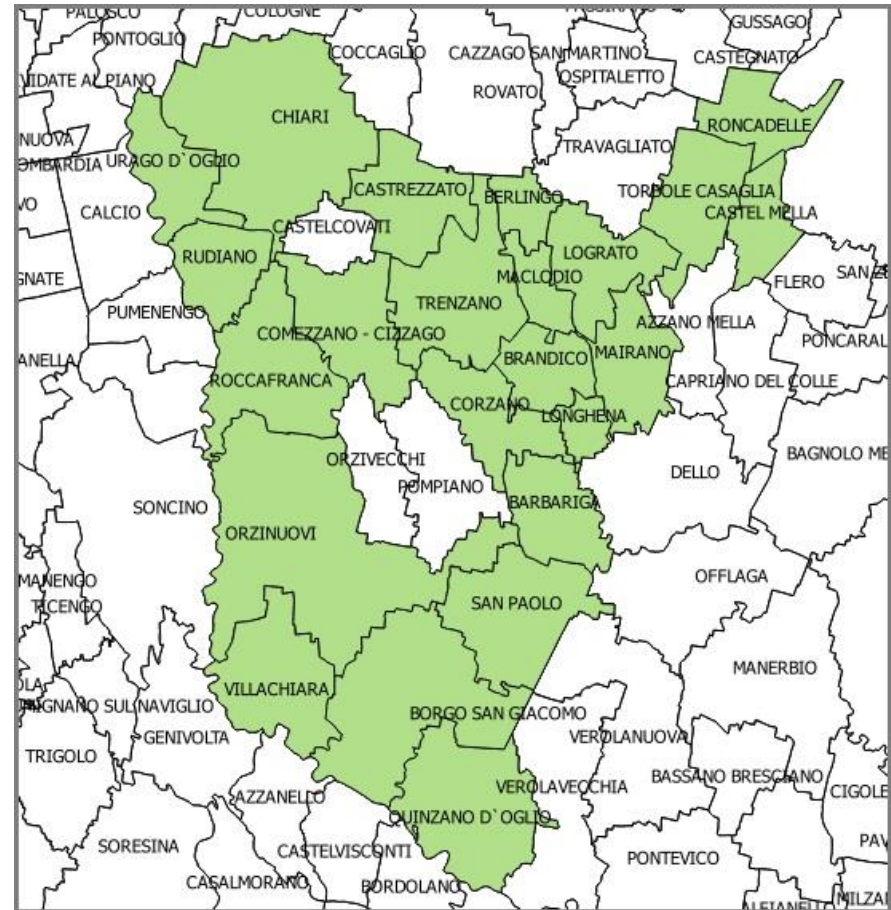

# Il programma 2019-2021

## Obiettivi:

- ✓ Conoscenza del territorio attraverso monitoraggi e report
- ✓ Riduzione del consumo di suolo, riqualificazione e tutela
- ✓ Creazione di un'identità territoriale
- ✓ Innovazione, formazione e sensibilizzazione
- ✓ Agenda 2030 - Obiettivi sviluppo sostenibile
- ✓ Accesso ai finanziamenti

## Macro temi:

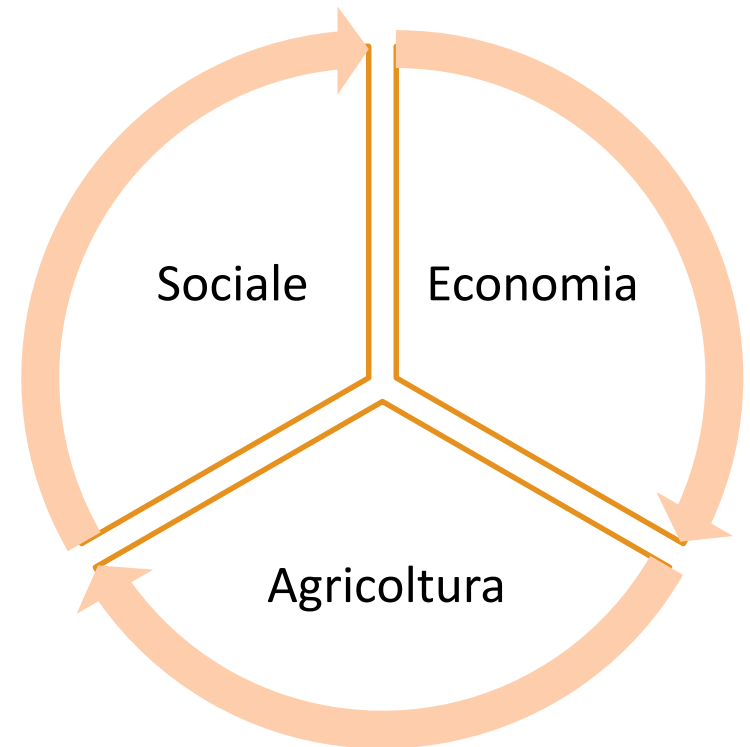

# Un possibile sviluppo...

Un territorio per poter essere in grado di guardare con fiducia al proprio futuro ha la necessità sapersi valorizzare:

## Proposta di Distretto agricolo

*I distretti agricoli sono sistemi che rappresentano una forma di aggregazione e di promozione dell'attività agro-produttiva del territorio. Tra gli obiettivi l'integrazione fra le attività economiche presenti nel territorio, valorizzazione dei profili multifunzionali dell'agricoltura, equilibrio fra attività produttive e salvaguardia dell'ambiente, della cultura e delle tradizioni locali.*





# Il territorio del Distretto agricolo

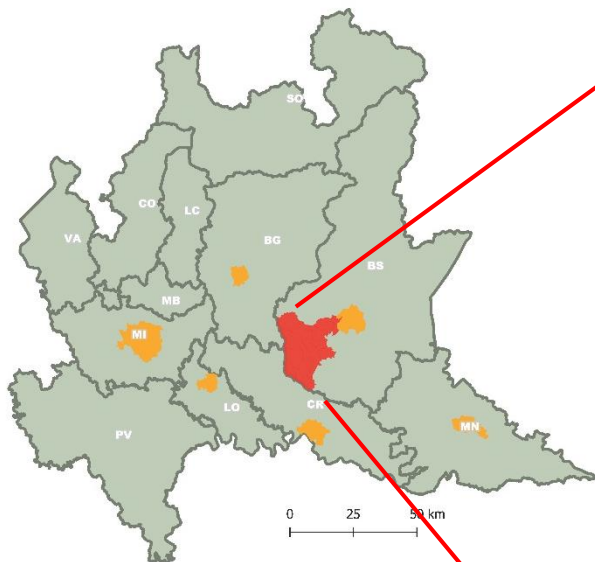

## 28 Comuni

**440 Km<sup>q</sup>** circa (44.180 ettari)

**157.000 ab** circa (ISTAT - 2019)

- 4 comuni > 10.000 ab  
Castel Mella, Chiari, Orzinuovi, Travagliato
- 10 comuni 5-10.000 ab
- 9 comuni 2 - 5.000 ab
- 5 comuni < 2.000 ab

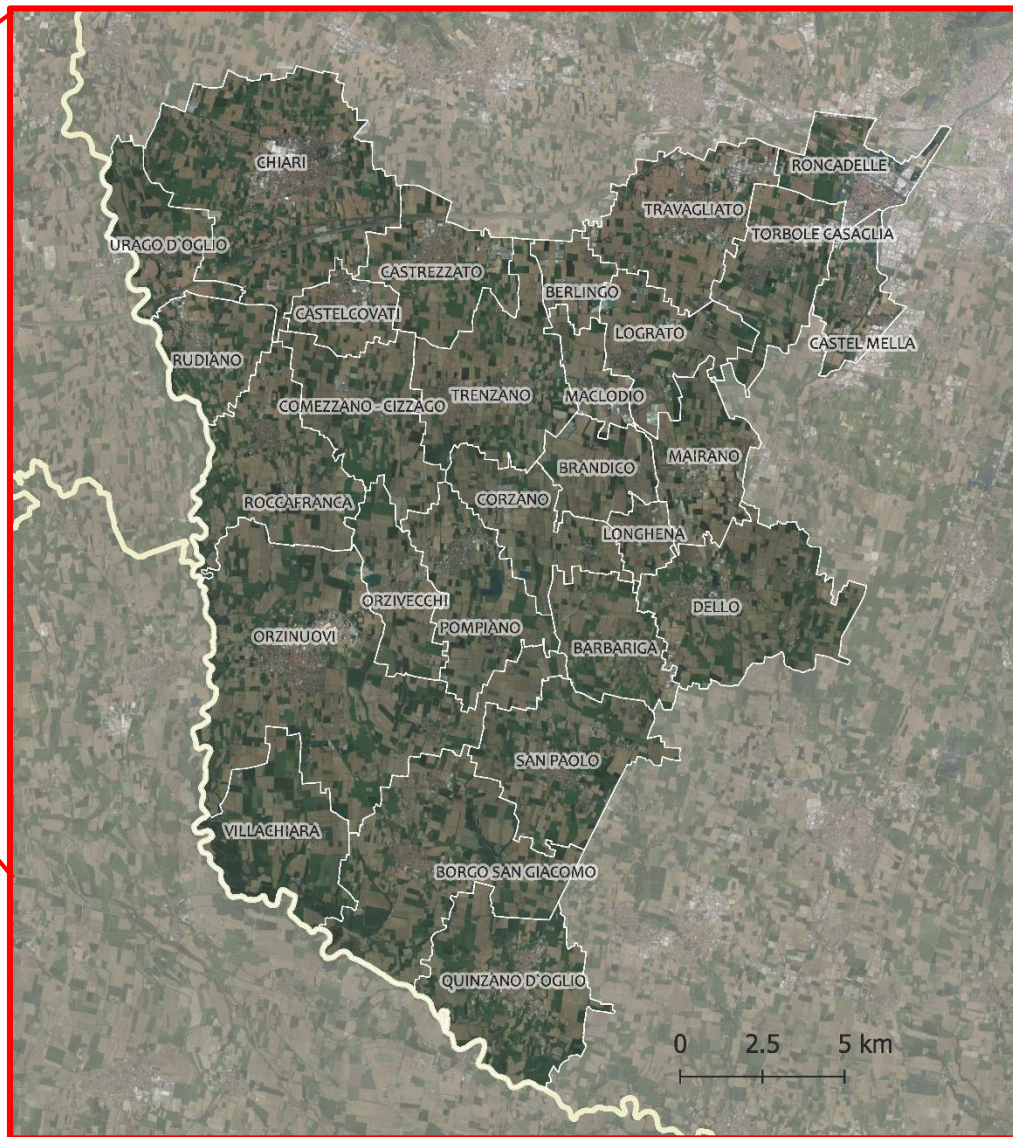

# Alcuni «numeri»: superfici agricole

Superficie Agricola  
Totale (SAT) = 38.400 ha

Superficie Agricola  
Utilizzata (SAU)=  
35.900 ha

SAU pari al 93% della SAT

SAU dal 2001 al 2010:  
+1,5%

\*SAU = somma delle superfici aziendali  
destinate alla produzione agricola.

\*SAT = SAU + superficie agricola non  
utilizzata.

Superficie Agricola Utilizzata e Totale (Censimento agricoltura 2010)

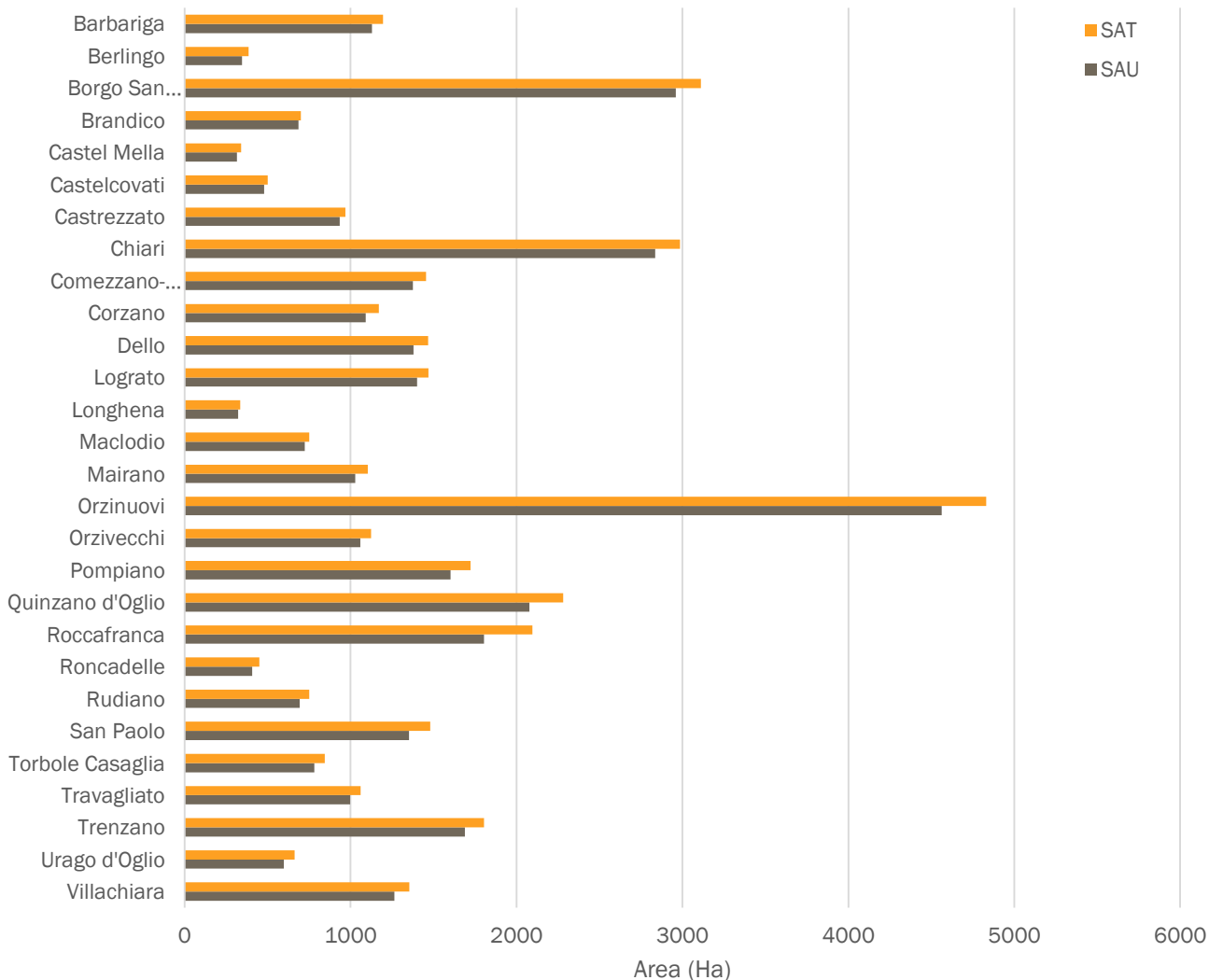



# Cascine e Aziende agricole

**Cascine (Regione Lombardia, DB DUSAF 2015)**

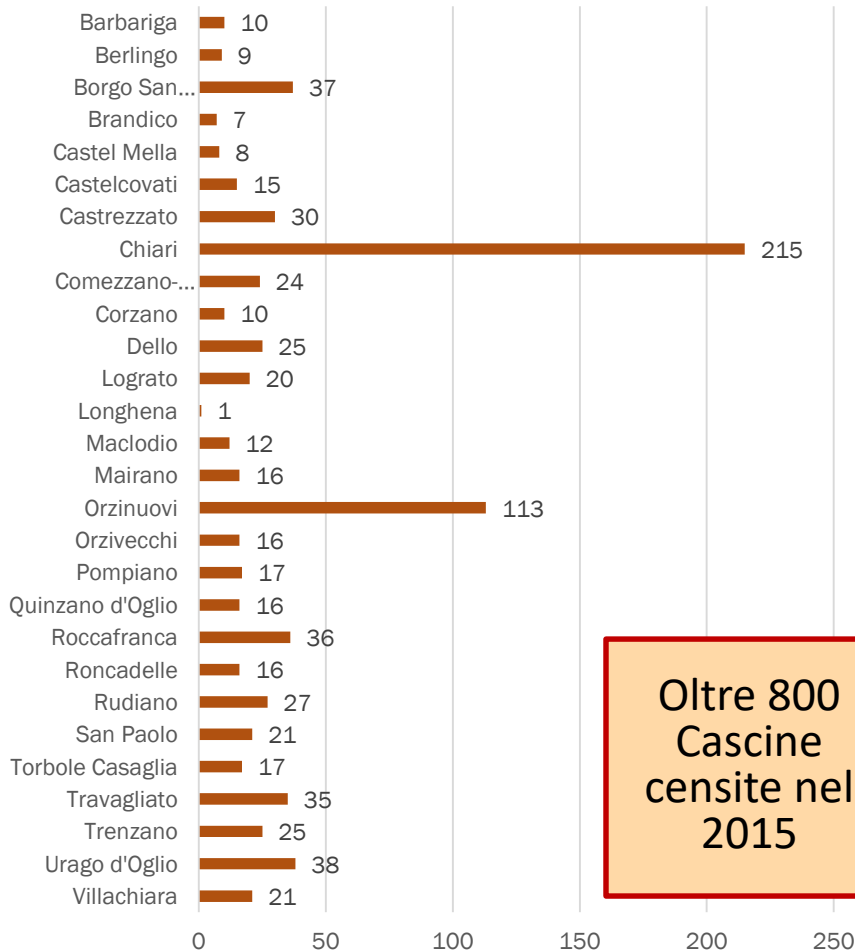

Oltre 800  
Cascine  
censite nel  
2015

**Aziende agricole (Censimento agricoltura 2010)**

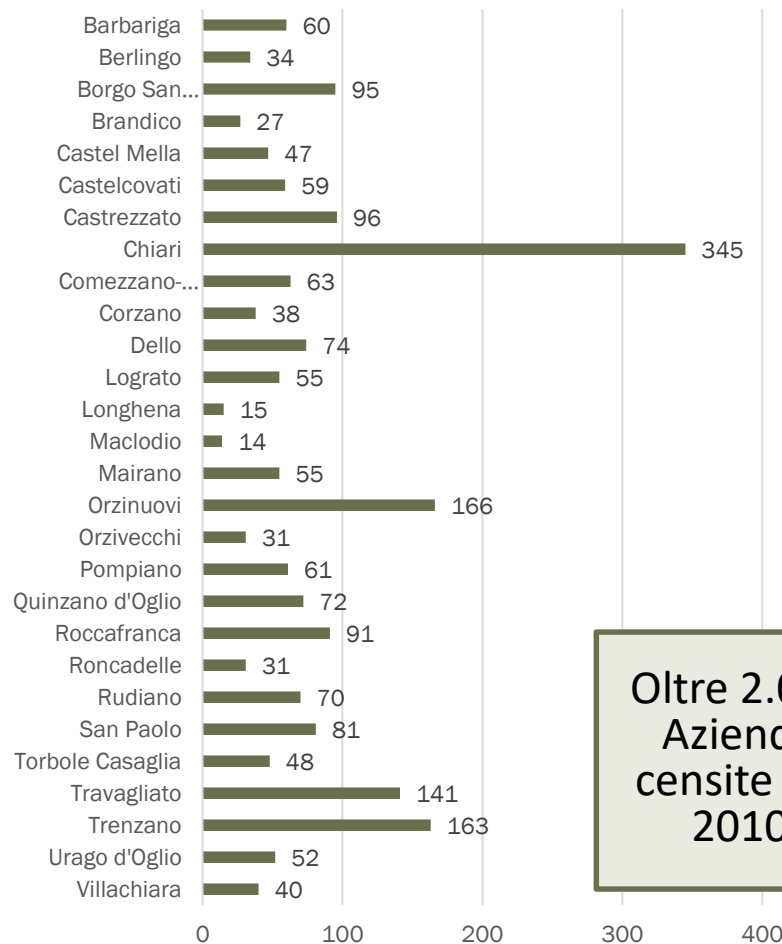

Oltre 2.000  
Aziende  
censite nel  
2010

Costruzioni residenziali isolate dal contesto urbano, disperse negli spazi seminaturali/agricoli o agglomerati di edifici utilizzati per le attività produttive del settore primario e residenziali non chiaramente separabili

Aziende con SAU uguale o superiore a 1 ettaro e Aziende con SAU inferiore ad 1 ettaro, ma con caratteristiche dimensionali superiori a soglie fisiche e/o economiche fissate a livello nazionale.

# De.Co - Denominazione Comunale

## 6 prodotti con De.Co al 2019:

- Bariloca (*Barbariga*)
- Canunsèi de Sant'Antone (*Castelcovati*)
- Casoncelli (*Barbariga*)
- Farro (*San Paolo*)
- Miele di Tiglio (*Quinzano d'Oglio*)
- Salame cotto (*Quinzano d'Oglio*)

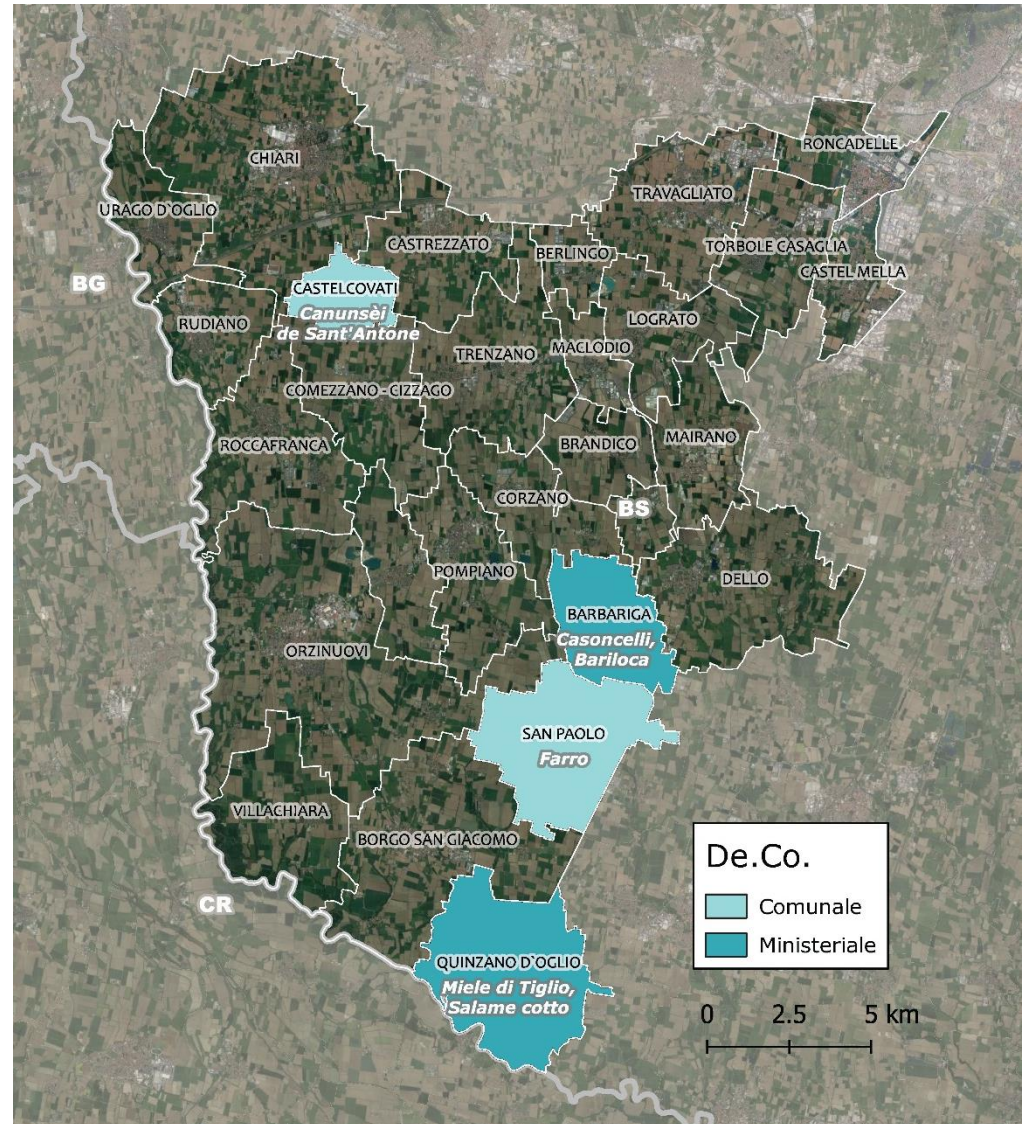

# Grazie per l'attenzione

---



Fondazione Cogeme Onlus

Tel. 0307714643

E-mail: [segreteria.fondazione@cogeme.net](mailto:segreteria.fondazione@cogeme.net)

---

Tutti i dati disponibili su:  
[www.pianurasostenibile.eu](http://www.pianurasostenibile.eu)

