Comune di Dello

CATALOGO DEL MONDO VERDE

Dello

Realizzato in collaborazione con

Fondazione Cogeme ETS

21 novembre - Giornata nazionale degli alberi

Rappresenta l'impegno per la sensibilizzazione verso la protezione del patrimonio arboreo.

PIANURA SOSTENIBILE®

Il progetto “Pianura Sostenibile” è stato avviato nel corso del 2008 da Fondazione Cogeme ETS in collaborazione con le amministrazioni comunali della pianura occidentale della Provincia di Brescia, oggi aderiscono 25 comuni, per affrontare le tematiche della sostenibilità ambientale.

Sito di riferimento: https://www.pianurasostenibile.eu

PIANURA SOSTENIBILE®

Catalogo del Mondo Verde

Analizzare le specie arboree di un territorio è fondamentale per conoscere il luogo dove si vive. Ecco perché dal 2016 la nostra Fondazione collabora con l'IIS "Dandolo" di Bargnano di Corzano per proporre un **progetto didattico** in grado formare gli studenti alla professione e alle stesso tempo mettere a disposizione delle comunità uno strumento utile.

In questi anni sono stati prodotti 5 volumi

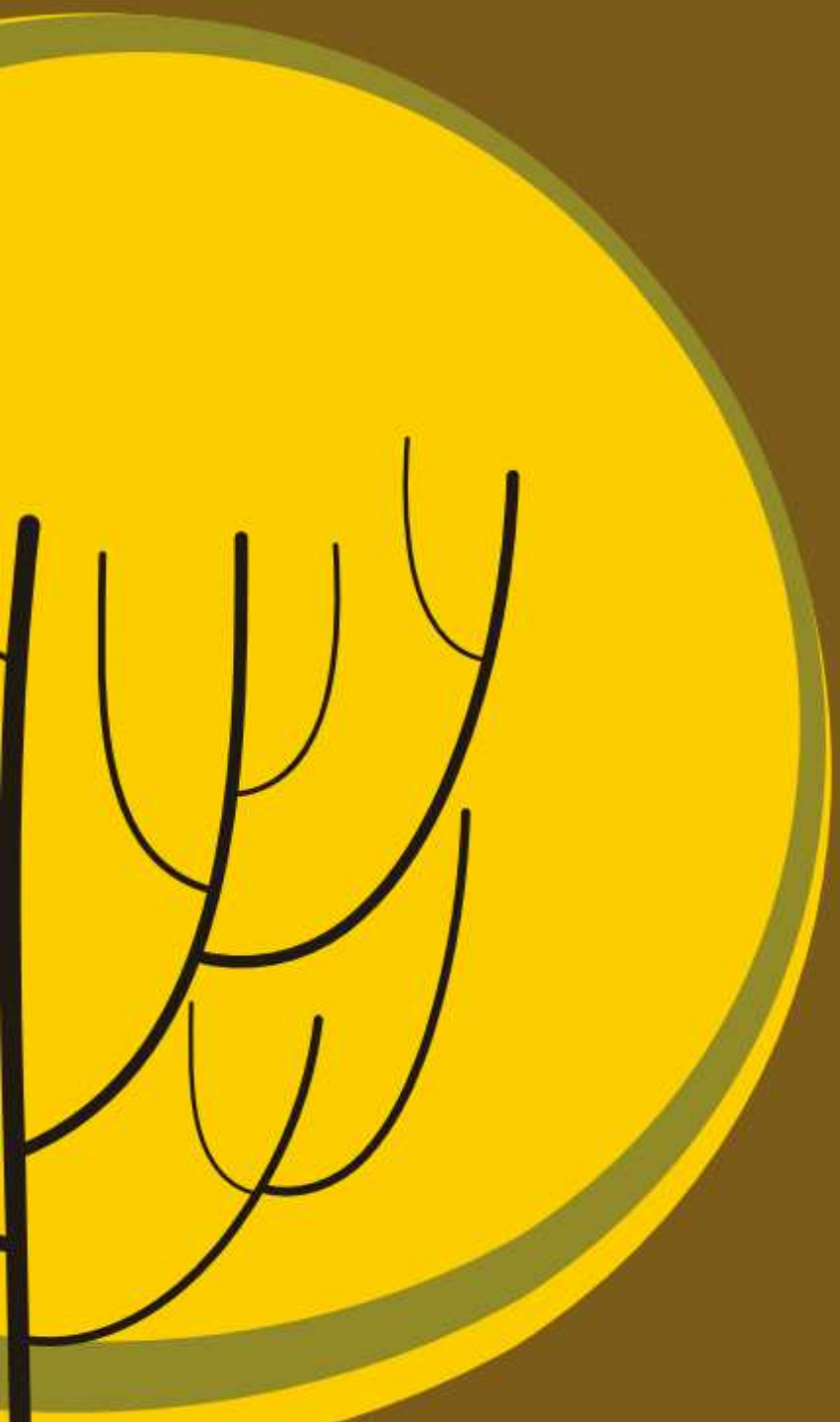

CATALOGO DEL MONDO VERDE
Dello

Il rilievo botanico del territorio di Dello ha coinvolto attivamente gli studenti della classe 3^ A Agrario 2022-2023 e il progetto è iniziato il 21 aprile 2023 coinvolgendo allo stesso tempo le classi dell'Istituto Comprensivo di Dello nella giornata inaugurale dei lavori presso la scuola.

Alcuni scatti dedicati all’avvio dei lavori del censimento botanico.

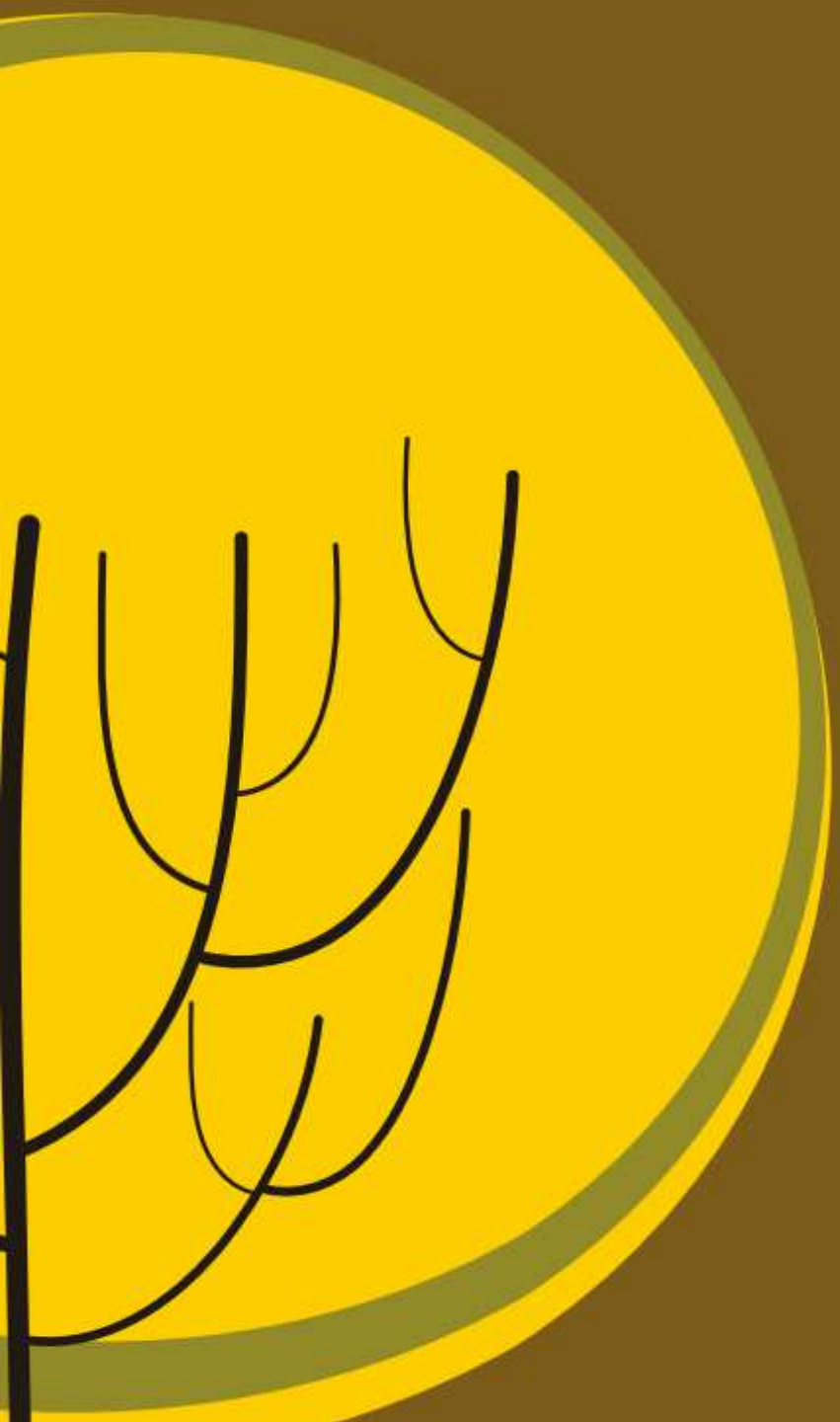

CATALOGO DEL MONDO VERDE
Dello

Le aree individuate per il lavoro:

1. Istituto Comprensivo «scuola primaria»;
2. Parco via Puccini;
3. Parco Milite Ignoto via Trieste «Quinzanello»
4. Parco via Don S. Maestroni «Boldeniga»
5. Parco via Dante «Corticelle»
6. Piazza del Municipio

Tra i luoghi presi in considerazione per il censimento, anche la piazza laterale al Municipio di Dello, che si caratterizza proprio per la presenza di alcuni alberi caratteristici.

Sofora

Sophora japonica L.

Pianta originaria dell'Asia minore, in Italia è diffusa in tutte le regioni a scopo prettamente ornamentale per l'arredamento di viali, parchi e giardini pubblici. Raggiunge altezza massima di m. 15 presenta un fusto diritto durante lo stadio giovanile, mentre con la maturità diventa contorto e presenta una corteccia di colore bruno.

Gli alberi:

- sono sulla Terra da circa 370 milioni di anni
- sono generatori di ecosistemi e vita
- sono elemento di identità del territorio e del paesaggio locale
- hanno uno spirito di sopravvivenza e di adattamento invidiabile

Grazie per l’attenzione!

In natura niente è perfetto e tutto è perfetto.
Gli alberi possono essere contorti, incurvati in modo bizarro,
ma sono comunque bellissimi. Alice Walker

www.pianurasostenibile.eu